zdroj: ÚPN v znení ZAD1 Nitrianskeho kraja 2015

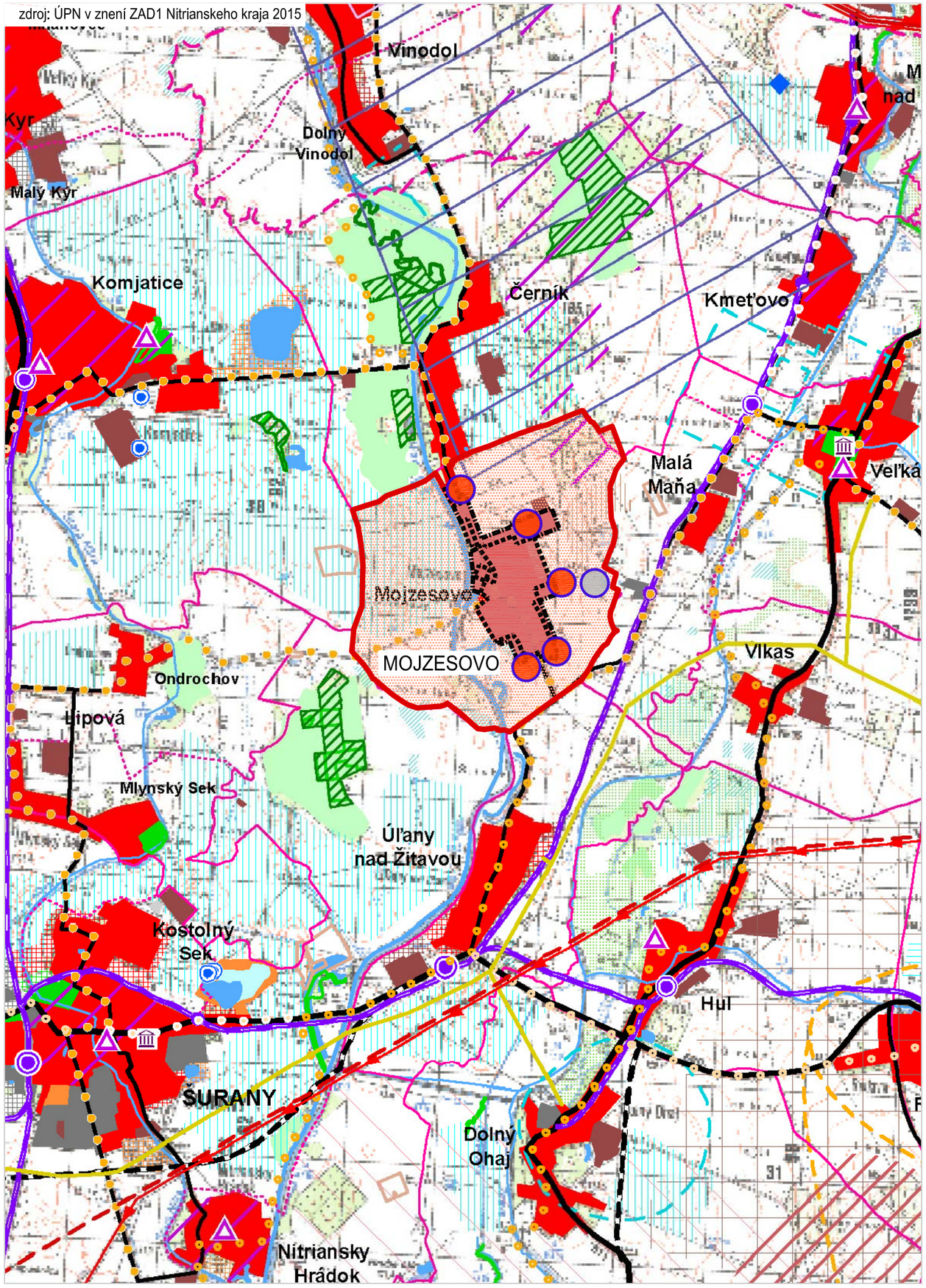

LEGENDA

súčasný stav | rozvojové zámery

- hranica Slovenskej republiky
- hranica kraja
- hranica okresu
- hranica ZÚJ
- hranica ÚTJ
- bytovokomunálna plocha
- občianske vybavenie nadregionálneho a regionálneho významu
- rekreácia, cestovný ruch a šport
- výrobná plocha
- plocha technickej infraštruktúry, dopravy
- poľnohospodárska výroba
- plocha špeciálneho určenia
- plocha špecifickej zelene
- vodná plocha, tok
- lesopark
- les
- trávny porast
- močiar, slatina
- odvodnenia
- závlahy
- obec s rekreačnou funkciou
- hranica rekreačného územného celku
- zvernica, obora, bažantnica
- mestská pamiatková rezervácia, PRĽA a jej ochranné pásmo (platné a navrhované)
- pamiatková zóna a jej ochranné pásmo (platné a navrhované)
- národná kultúrna pamiatka (hrad, zrúcenina) a jej ochranné pásmo (platné a navrhované)
- múzeum, galéria a múzeálne expozície
- územie s väzbou na kult.-hist. potenciál
- kultúrno-historický potenciál - väzby na zahraničie
- osídlenie s väzbami na poľnohospodárstvo
- pásmo hygienickej ochrany vodného zdroja
- ochranné pásmo prírodného liečivého zdroja - I. stupeň
- ochranné pásmo prírodného liečivého zdroja - II. stupeň
- chránené územie geotermálnej energie
- geotermálny vrt

súčasný stav | rozvojové zámery

- rýchlostná cesta
- cesta 1. triedy - štvorpruh
- cesta 1. triedy
- cesta 2. triedy
- cesta 3. triedy
- mestská komunikácia
- mimoúrovňová križovatka
- železničná trať - hlavná
- železničná trať - vedlajšia
- integrovaný systém RHD
- stanica ŽSR
- stanica ŽSR - nesamostatná
- zastávka ŽSR
- pohraničná prechodová stanica
- vodná cesta - Dunaj
- vodná cesta - Váh
- 6 / 6 prístav
- kompa
- vodné dielo
- prekladisko
- terminál kombinovanej prepravy
- hraničný priechod
- letisko
- ochranné pásmo letiska
- medzinárodná cykloturistická trasa (EURO VELO 06)
- významná cykloturistická trasa (podľa hierarchie v texte: Z1, Z2, Z3)
- ostatná cykloturistická trasa (podľa hierarchie v texte: Z4, Z5, D1, D2)
- maloplošné chránené územie
- veľkoplošné chránené územie
- ramsarská lokalita
- chránené vtáčie územie
- mokrade národného významu
- územie európskeho významu

súčasný stav | rozvojové zámery

- jadrová elektráreň
- vodná elektráreň
- malá vodná elektráreň
- elektrická stanica 400 kV
- elektrická stanica 200 kV
- rozvodňa 400 kV
- rozvodňa 110 kV
- elektrické vedenie 400 kV
- elektrické vedenie 220 kV
- elektrické vedenie 110 kV - vzdušné
- prepúšťacia stanica plynového vedenia
- kompresorová stanica plynového vedenia
- teplovod
- ropovod
- plynovod tranzitný
- plynovod medzištátny
- plynovod VVTL, VTL
- dobývacie priestory
- rašelinisko
- chránené ložiskové územie
- ložisko nevyhradených nerastov
- podzemné zásobníky zemného plynu
- poddolované územie
- územie s výskytom vydobytých podzemných priestorov
- územie geologickej preskúmanosti
- seizmické územie
- územie náchylné na zosuvy
- staré banské dielo
- zdroj znečistenia ovzdušia
- úložisko rádioaktívnych odpadov
- skládka odpadov na odpad, ktorý nie je nebezpečný
- skládka odpadov na inertný odpad
- skládka odpadov na nebezpečný odpad

LEGENDA ZaD1:

STAV	NÁVRH	
		KATASTRÁLNA HRANICA
		KATASTRÁLNE ÚZEMIE MOJZESOVO
k 1.1.1990		HRANICA ZASTAVANÉHO ÚZEMIA OBCE MOJZESOVO k 1.1.1990
		BYTOVOKOMUNÁLNA PLOCHA
		VÝROBNÁ PLOCHA

ZMENY A DOPLNKY č.1 ÚPN-O MOJZESOVO

Paré č.

Dátum: 06/20

M 1 : 5 000

Výkres č. 1

N

Objednávateľ: Obec Mojzesovo

Zhotoviteľ: Atelier C, Liptovský Hrádok
Hlavný riešiteľ: Ing. arch. Vlasta Cukorová
Zodp. riešiteľ:

VÝKRES ŠIRŠÍCH VZŤAHOV